

**LEGENDE:**

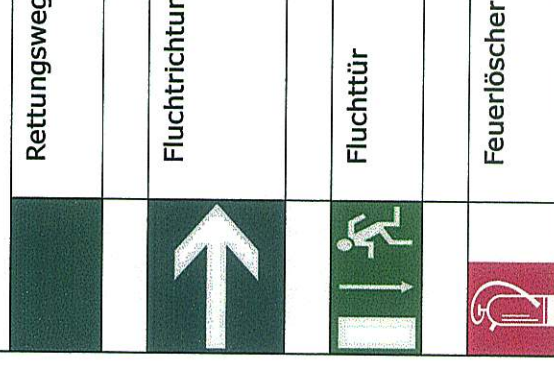

3 x Tisch rund d = 180cm  
à 10 Personen = 30 Pax

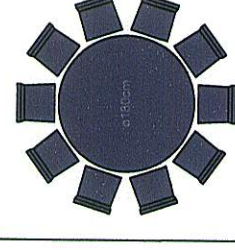

Reihenbestuhlung = 223 Pax

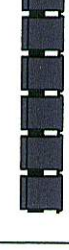

21 x Stehtisch rund d = 80cm  
à 5 Personen = 105 Pax



Zwischensumme: 358 Pax



Zzgl.:  
5 x Rollstuhlstellplatz  
Vorhaltung für öffentlich zugängliche  
Veranstaltungen.  
Bei geschlossenen Gesellschaften  
Verortung der Rollstuhlplätze nach Bedarf.

Zzgl.:  
137 Pax ohne Sitzplatznachweis  
z.B. lockere Terrassenmöblierung nach Bedarf und A  
(vgl. Bestuhlung Messe oder Lounge)

Gesamt: 358 + 142 = 500 Pax<sub>max</sub>

**Bestuhlungsplan B**

PLAN:  
Grundriss 5.OG., Bestuhlung BA2

ZEICH - NR:  
002-023

BAUVORHABEN:  
**Deutsches Technikmuseum Berlin**  
Trebbiner Straße 10963 Berlin  
Veranstaltungsflächen 5.OG.

EIGENTÜMERIN:  
Sondervermögen Immobilien des Landes Berlin (SLB)  
vertreten durch  
BTM Berliner Immobilienmanagement GmbH,  
Keibelstr. 36, 10178 Berlin

BAUHERRIN:  
Stiftung Deutsches Technikmuseum Berlin,  
Trebbiner Straße 9, 10963 Berlin

ARCHITEKT:  
kk-architekten, Karl Kerau  
Klopstockstraße 30, 10557 Berlin  
Tel.: 030-2796553, Fax.: 030-27591223



DATUM:  
05.11.12



Gehört zum Befreiungsbescheid/-zur Abweichung  
Nr. .... vom .....

Nr. .... vom 09. NOV. 2012  
zur Baugenehmigung  
Nr. ... vom 09. NOV. 2012  
Baufürsichtlich hinsichtlich der Bestuhlung

Berlin, den 09. NOV. 2012  
Bezirksamt Friedrichshain-Kreuzberg von Berlin  
- Bauaufsicht -  
im Auftrag

